

2021

MERCADO

PET BRASIL



HISTÓRIA



A **Abinpet** surgiu há mais dez **40 anos**, em 1980, como Anfar - Associação Nacional dos Fabricantes de Ração. Desde então, viu o segmento da indústria brasileira voltado aos animais de estimação se transformar intensamente.

De Anfar, mudamos de nome para Anfal - Associação Nacional dos Fabricantes de Alimentos para Animais de Estimação em 1999. Um dos motivos foi que, depois de duas décadas, identificamos a necessidade de ampliarmos nosso escopo. A ideia era atender a demanda do segmento, que havia mudado: não existia mais apenas a indústria de pet food, e o mix de produtos se diversificava cada vez mais.

O mercado se transformava rapidamente no Brasil e no mundo. Mais produtos, novas demandas e uma conscientização cada vez maior de que nossos melhores amigos estavam, cada vez mais, dentro de casa, e não apenas em nossos quintais. Passamos a compreender melhor suas personalidades, seus costumes próprios e o bem recíproco que surge da relação entre humano e animal.

Hoje, com o desenvolvimento do mercado pet no Brasil representamos as indústrias dos segmentos de pet food (alimento completo), pet care (equipamentos, utilidades e produtos de higiene e beleza), pet vet (medicamentos veterinários) e ingredientes.

A Associação Brasileira da Indústria de Produtos para Animais de Estimação representa atualmente um setor essencial para o país, relevante para a economia e que emprega milhares de pessoas em todo o território nacional.





O QUE É O SETOR PET?



O setor pet é o segmento do agronegócio relacionado com o desenvolvimento das atividades de criação, produção e comercialização de animais de estimação.

QUAIS SÃO OS ANIMAIS DE ESTIMAÇÃO?



Os animais de estimação são todos aqueles criados para o convívio com os seres humanos por razões afetivas.

Têm como destinações principais: terapia, companhia, lazer, auxílio aos portadores de necessidades especiais, esportes, ornamentação, participação em torneios e exposições, conservação e trabalhos especiais.

As principais espécies são:

- **Cães**
- **Gatos**
- **Aves canoras e ornamentais**
- **Peixes ornamentais**
- **Pequenos mamíferos e répteis**

DIRETRIZES DO SETOR PET

INTELIGÊNCIA DE MERCADO

Apuração dos dados e geração de informações que contribuem para a tomada de decisões da indústria pet e fomento dos negócios, potencializando o desenvolvimento do setor como um todo.

JURÍDICA

A Abinpet trabalha para reduzir a carga tributária do segmento da indústria pet, pois os impostos limitam o desenvolvimento das empresas, impedem a sua formalização e, principalmente, prejudicam o acesso da população aos produtos oferecidos por esse mercado.

Apenas a revisão da carga tributária permitirá a alocação correta de investimentos, geração de empregos e o desenvolvimento de estudos na área.

GOVERNANÇA

Por meio de representantes do setor, a Abinpet atua junto aos Ministérios do governo para o fortalecimento da imagem do setor por meio de parcerias e convênios. Tais instrumentos permitem um ambiente mais competitivo, saudável e sustentável.

TÉCNICA REGULATÓRIA

Para que o setor pet mantenha um desenvolvimento contínuo, é necessário aplicar regras claras que devem incluir, primordialmente, processos regulatórios simplificados para orientar os negócios.

O estabelecimento de um marco regulatório claro e objetivo permitirá um campo justo de competição, produtos de qualidade assegurada para o consumidor e a criação de um mercado mais saudável.

CARGA TRIBUTÁRIA

ALÍQUOTA NORMAL			ALÍQUOTA EFETIVA			CARGA (%)
ICMS	PIS/COFINS	IPI	ICMS	PIS/COFINS	IPI	
18%	9,25%	10%	24,74%	12,71%	13,75%	51,20%*

COMPARATIVO DE IMPOSTOS

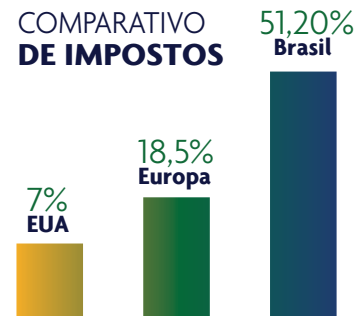

*Impostos sobre preço base da indústria (preço + margem)

*Variação de acordo com o Estado da Federação

*Variação de acordo com o regime tributário da empresa

Fonte: Abinpet. Atualização: LCA Consultoria.

POPULAÇÃO DE ANIMAIS NO BRASIL



Crescimento acumulado 2019-2020	Cães	Gatos	Peixes	Aves	Répteis e Pequenos Mamíferos	Média Geral
	1,5%	3,6%	2,6%	1,0%	4,2%	2,0%

Dados 2019
Fonte: Euromonitor
Elaboração: Abinpet

FATURAMENTO INDÚSTRIA PET (FOOD, ACESSÓRIOS E MEDICAMENTOS) 2020 (JAN A DEZ)

Crescimento 2019/2020 por Segmento:

PET VET	18%
PET CARE	9,5%
PET FOOD**	24%

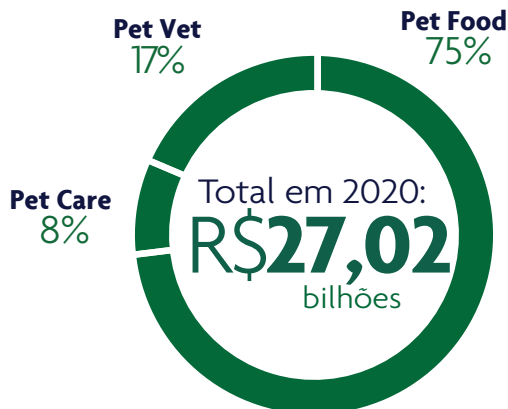

Volume Pet Food (milhões tons):
2019/18: 2,85 tons - 3,85%
2020/19: 3,17 tons - 11%

Fonte/Elaboração: Abinpet

BENEFÍCIOS EM SER UM ASSOCIADO

As empresas associadas à Abinpet têm à disposição produtos e serviços que oferecem suporte para garantir seu desempenho.

AÇÕES INSTITUCIONAIS:

- Informativos periódicos com dados da indústria.
- Acesso a informações de faturamento, população animal, potencial de mercado, importações e exportações, tributos e outros dados.
- Reuniões periódicas com os órgãos governamentais competentes para encaminhar as demandas do setor.
- Orientações tributárias relacionadas a indústria pet.
- Orientações setoriais técnicas e regulatórias.
- Painel Pet - dados da indústria pet exclusivos ao associado.
- Ações em cumprimento à Política Nacional de Resíduos Sólidos, por meio do Projeto PNRS Pet.

AÇÕES PROMOCIONAIS:

- Inserção de contato, logomarca e outras informações no site da entidade plataforma que dá visibilidade à indústria e à imprensa.
- Ações de comunicação focadas na educação do consumidor final.

MANUAL PET FOOD BRASIL

Material de referência no Brasil em qualidade e segurança de pet food, que traz informações sobre os padrões técnicos e de qualidade de matérias-primas, parâmetros nutricionais, metodologias analíticas aplicáveis e condições ideais de produção para garantir alimentos seguros aos mercados nacional e internacional.



Seguindo as expectativas do Ministério da Economia o ultimo trimestre foi muito positivo, com isso, as exportações superaram 2019 e fecharam com mais de **US\$ 310 milhões**. Pet Food fechou o ano com de **94% de todo valor exportado pelo Setor Pet Brasileiro**.

EXPORTAÇÕES BRASILEIRAS – JAN A DEZ

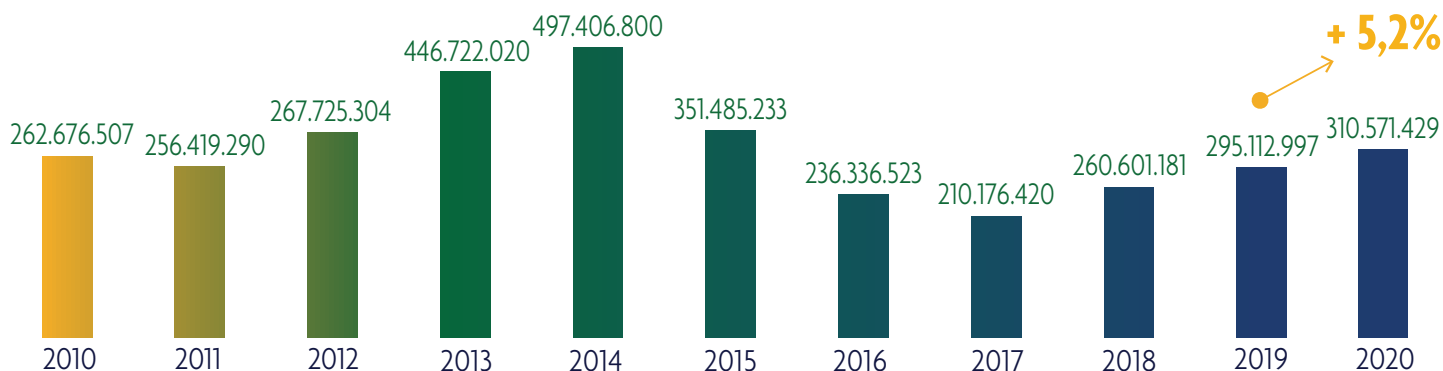

Fonte: Min. Da Economia

Elaboração: Abinpet

*22 NCMS como base mercado (pet food, pet care, pet vet e animais vivos)

	PET VET	PET CARE	PET FOOD	ANIMAIS VIVOS
Valor Exportado	502.856,22	11.598.859,14	292.797.691,90	5.672.022,00
Participação	0,16%	3,73%	94,28%	1,83%
Total				310.571.429,26

Milhões US\$
FOB - 2020

Fonte: Min. da Economia

Elaboração: Abinpet

*22 NCMS como base mercado (pet food, pet care, pet vet e animais vivos)

IMPORTAÇÕES BRASILEIRAS PET FOOD – JAN A DEZ

Milhões US\$ FOB - 2019



Realizado Jan a Dez 2020. Fonte: ComexStat - Elaboração: Abinpet
NCM: 23091000 - Alimentos para cães ou gatos, acondicionados para venda a retalho.

FATURAMENTO - MERCADO MUNDIAL - 2020

Total em 2019
US\$ **131,1**
bilhões

Crescimento 2019/2020:
+ 11%

O BRASIL OCUPA A 7ª COLOCAÇÃO E A CHINA AVANÇA PARA A 2ª COLOCAÇÃO
até 2016 ela não figurava no Top 10

Fonte: Euromonitor
Elaboração: Abinpet

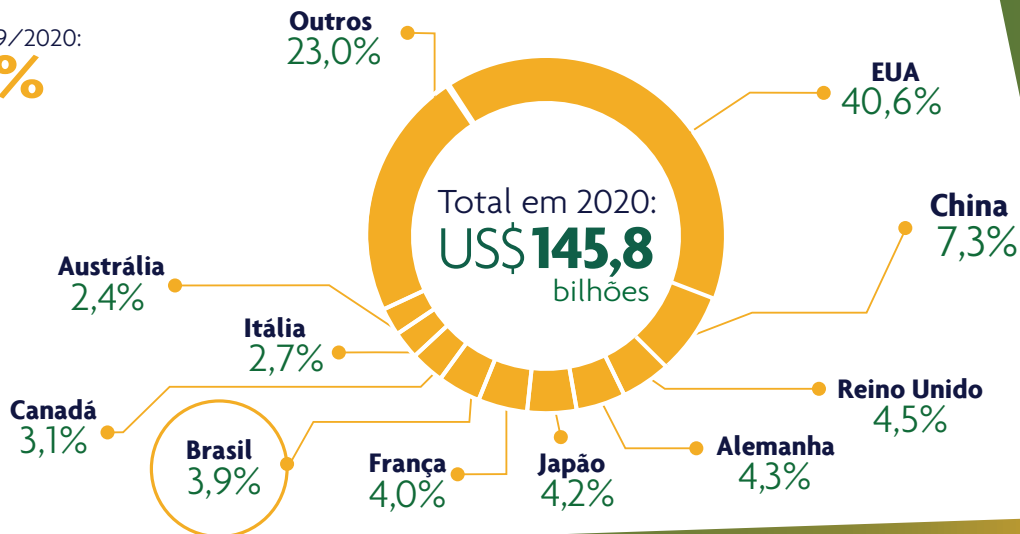

Av. Paulista, 1159, 10º andar, Sala 1015
Bela Vista - CEP 01311-200
São Paulo/SP
(11) 3373-8200 | abinpet@abinpet.org.br

www.abinpet.org.br

ABINPET
ASSOCIAÇÃO BRASILEIRA DA INDÚSTRIA
DE PRODUTOS PARA ANIMAIS DE ESTIMAÇÃO